即時見積サービス

特注部品・試作品をすぐに見積

対応工法

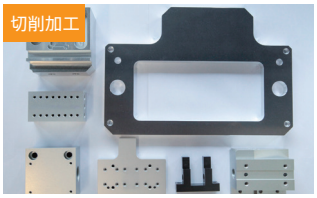

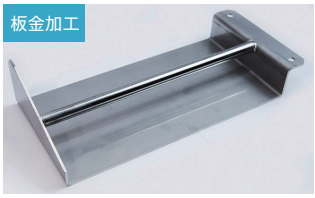

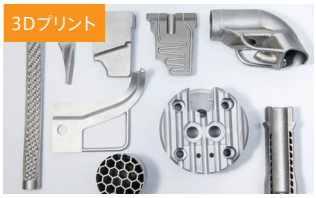

特徴

図面アップロードで簡単見積り！見積りから納品までWebで完結！スピーディな調達を実現します。

即時見積サービスは、2D/3D図面をアップロードするだけで3Dプリント品や、切削・旋削・板金加工品のお見積りを取得いただけるサービスです。
3Dプリントなら最短5秒、切削、旋削、板金は弊社オペレーターが最短２時間で見積回答を行います。
また、カブクが独自に構築した国内・海外の工場ネットワークにより短納期、低価格、豊富な素材でお客様の多様なニーズにお応えします。
さらに、加工後の表面処理や後加工も合わせて対応が可能。対応素材も随時拡大中です。

多くの企業にご利用頂いています

- 案件数は１万件以上
- 5分に1度データがアップロードされています
- ご利用のお客様は1500社以上

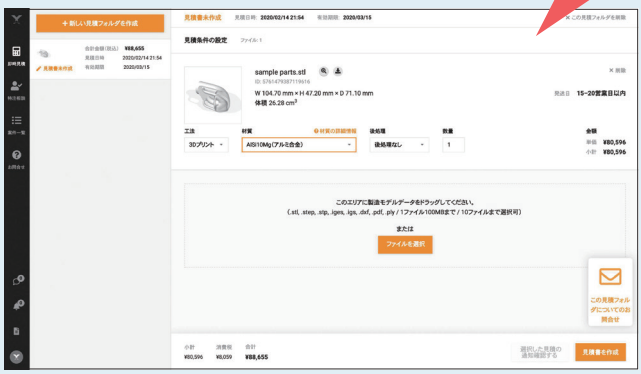

こんな方におすすめ

サプライチェーンを改善したい人

- 製品を安定して調達したい
- 調達コストを削減したい
- リードタイムを短縮したい

加工依頼先がなかなか見つからない人

- 他で断られてしまった
- 少量多品種の加工をお願いしたい
- 3Dデータしかない

すぐに見積結果を知りたい人

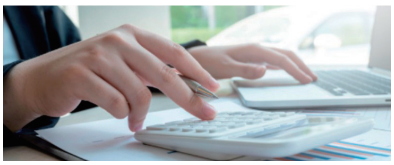

- 今すぐ価格を知りたい
- 概算でもいいので金額を確認したい

kabuku

製造事例

切削

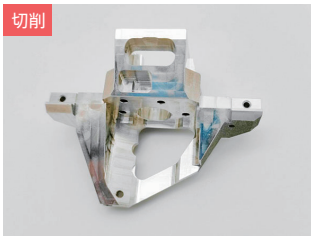

用途:ブラケット
材質:A5052
サイズ:L76 x W58 x H36(mm)
処理:無し

切削

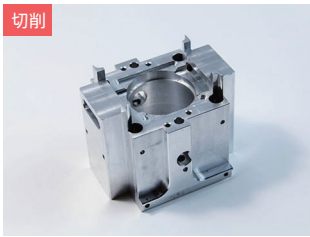

用途:軸受け
材質:A5052
サイズ:L48 x W40 x H40(mm)
処理:無し

切削

用途:アングル
材質:FC
サイズ:L330 x W180 x H30(mm)
処理:無し

切削

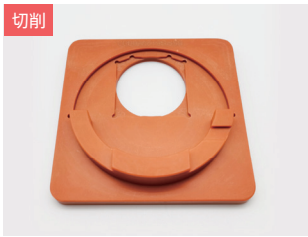

材質:ベークライト
サイズ:L100 x W100 x H22(mm)
処理:無し

旋削

用途:ハンドル用ノブ
材質:SUS304
サイズ:Φ30 x 39(mm)
処理:無し

旋削

用途:機械駆動部品
材質:S45C
サイズ:φ90 x 20(mm)
処理:四三酸化鉄皮膜(黒染め)

旋削

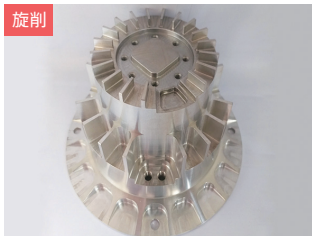

用途:設備部品
工法:旋削
材質:A6061
サイズ:Φ150 x 75(mm)
処理:無し

旋削

用途:プーリー
材質:SUS304
サイズ:φ125 x 195(mm)
処理:無し

板金

用途:FA機器
材質:SUS304
サイズ:L375 x W180 x H200(mm)
処理:片研#400研磨・TIG溶接・
ビードレス溶接

板金

用途:補強金具
材質:SUS304
サイズ:L216 x W100 x H47(mm)
処理:無電解ニッケルめっき

金属3Dプリンター

用途:食品用スクレイパー
材質:ステンレス(SUS316L)
サイズ:L100 x W95 x H33(mm)
特徴:3部品を一体成型し、切削では高額になるカーブ部分を安価に造形。
補強で埋めると高くなってしまうため、棒部分のみ追加。

金属3Dプリンター

用途:プラスチック成形
材質:アルミ合金(AlSi10Mg)
サイズ:L168 x W42 x H19.5(mm)
特徴:冷却用の回路(冷水と温水の2種類)を通し、生産効率が50%アップ。

見積り～発注・納品までのステップ

図面アップロード
Kabuku Connectからお手持ちの2D・3D図面を簡単にアップロードできます

見積り
一部の工法・素材・材料は最短5秒で見積
自動見積の範囲外の場合でもオペレーターが即時見積!

発注
お支払い方法・納品先のご指定だけで完了!

納品

品質マネジメントシステム:ISO9001

ISO9001

ISO9001取得済

- 品質マネジメントシステムの国際規格「ISO9001」を取得
- 「一貫した製品・サービスの提供」「顧客満足の向上」を実現するための要求事項を満たしていると外部監査機関により認証済

kabuku 株式会社カブク
〒160-0022 東京都新宿区新宿5-17-17 渡菱ビル1F
https://www.kabuku.co.jp | 株式会社カブクは東証一部上場企業双葉電子工業のグループ会社です。